Início Minha rede Vagas Mensagens Notificações Eu Para negócios Ve

GetEmail

Editar artigo
Visualizar estatísticas
Visualizar publicação

Empreendedorismo e Inovação
174 subscribers

✓ Assinou



Qual Impacto da IA nos Empregos? (parte 1)

Lucas Silveira
Empreendedor serial | Gestão | Inovação | Tecnologia | Marketing | Vendas | Inteligência Artificial

5 de dezembro de 2025

Uma das emoções que mais afloram durante os eventos de IA é o MEDO. Alguns questionamentos são diretos, outros indiretos, mas em algum momento a pergunta sobre a nossa importância no mercado de trabalho na era da IA sempre aparece. E sempre aparecerá.

Afinal, como é possível competir com as máquinas?

Na era da IA, alguns cenários se apresentam, e a Gartner traz um framework para auxiliar lideranças a antecipar o impacto da IA nos empregos e entender como os trabalhadores serão afetados pelo que eles chamam de "ripple effects", ou efeitos em cadeia.

Abaixo os cenários que a Gardner apresenta:

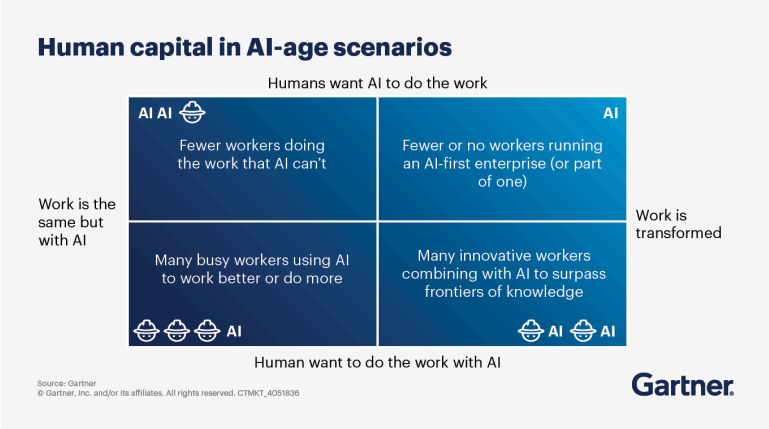

GetEmail

1️⃣ **Cenário 1 - Fewer workers doing the work the AI can't**

> Neste cenário o foco é reduzir pessoas, alguns trabalhadores fazendo apenas o que a IA não consegue fazer, enquanto a empresa delega autonomia para IA. Os humanos entram apenas onde a IA falha. **É o cenário da automação.**

2️⃣ ***Cenário 2 - Many busy workers using AI to work better or do more***

> Trabalhadores utilizando a IA como ferramenta, o trabalho continua o mesmo, mas o que aumenta é a produtividade. O foco deste cenário é o aumento de produtividade. **É o cenário da IA como amplificador das capacidades humanas.**

3️⃣ ***Cenário 3 - Many innovative workers combining with AI to surpass frontiers of knowledge***

> A IA transforma profundamente o trabalho, e os humanos usam IA para inovar, criar e explorar áreas complexas. **É o cenário da inovação acelerada.**

4️⃣ ***Cenário 4 - Few or no workers running an AI-first enterprise***

> É a empresa que adota o AI-first. Tudo é transformado para operar com autonomia e permitir que a IA tome decisões, execute processos e controle operações. Humanos se tornam monitores, arquitetos ou supervisores (quando existem) da IA. **É o cenário do negócio autônomo.**

O framework da Gartner ajuda lideranças a antecipar impactos dentro dos negócios, evitando pontos cegos e preparando o negócio para múltiplos cenários.

A Gartner afirma que: *Mesmo que uma empresa planeje operar apenas em um cenário, como reduzir o número de trabalhadores através da IA, inevitavelmente gera efeitos que exigem os outros três cenários também.*

Exemplo prático: Reduzir atendimento humano com IA

- **exige novos papéis para treinar a IA**
- **exige inovação para lidar com exceções**
- **exige transformação dos processos**
- **pode levar a operações quase autônomas.**

Em síntese, a Gartner sistematiza o debate sobre o futuro do trabalho para que as lideranças compreendam as possibilidades e impactos da IA. Mas e se aprofundarmos a análise comparando esse framework com a matriz de Kai Fu Lee?

GetEmail



No próximo artigo será comparada a matriz de Kai-Fu Lee, retratada acima, com a da Gartner. A partir disso, será possível entender como duas grandes referências estão olhando para o futuro do trabalho, quais são os pontos convergentes e divergentes e o que é necessário observar atentamente.

Parte 2 em breve.

Comentários

10 · 6 comentários

Gostei Comentar Compartilhar

Adicionar comentário

Mais recentes

Karime Silveira • 1º — 3 d
Passionate about Student Recruitment I Made in BR I AU Citizen

👏 It's helpful to see the different scenarios outlined—not just the fear of job loss, but also the opportunities for productivity gains and innovation.

Exibir tradução

Parabéns · 1 | Responder · 1 resposta

Lucas Silveira Autor(a) — 4 h
Empreendedor serial | Gestão | Inovação | Tecnologia | Marketing |...

Karime Silveira 👏

Gostei | Responder | 1 Impressão

Wagner Lovat • 1º — 4 d
Ceo na SOSYS

Tema necessário e sensível. O medo é real, mas entender o que a IA muda já é meio caminho. Curioso para ver a parte 2.

Genial · 1 | Responder · 1 resposta

Lucas Silveira Autor(a) — 3 d
Empreendedor serial | Gestão | Inovação | Tecnologia | Marketing |...

Wagner Lovat verdade! Essa semana vem a parte 2.

Gostei | Responder | 14 Impressões

Kelen Rauber • 1º — 1 sem
CEO da Agência Startta | Marketing Digital | Marketing B2B | Estratégi...

Sensacional 👏👏👏🙏

Gostei · 1 | Responder · 1 resposta

Lucas Silveira Autor(a) — 3 d
Empreendedor serial | Gestão | Inovação | Tecnologia | Marketing |...

GetEmail

Kelen Rauber 🙏

Gostei | Responder | 25 Impressões



Empreendedorismo e Inovação

💼 Empreendedorismo de Verdade, Inovação com Propósito e o Poder da IA

Fabricio, Adir e mais 133 pessoas que você conhece assinaram

174 assinantes

✓ Assinou